# BIVAKBOEKJE

Ga mee op expeditie naar Jurassic Park!

Van 4 tot 14 augustus te Chimay, Rièzes

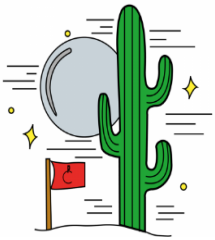

chiro

# Inhoudsopgave

Wat is een Chirokamp? ..... 3
Op kamp gaan is..... 5
Bivakregels..... 7
Dagplanning ..... 9
Wat in de bananendoos? .....11
Zakgeld.....14
Prijs.....14
Kortingstarieven.....14
Fiscale terugbetaling.....15
Terugbetaling mutualiteiten .....15
Een steuntje extra nodig?.....17
Gebrek aan kampeermateriaal?.....17
Bivakadres .....18
Vertrek en aankomst .....18
Vegetariërs, halal of personen met andere diëten .....18
Geneesmiddelen.....19
Kleding .....19
Bezoekdag .....19
Dank aan .....20
Doktersbezoeken.....21
Sociale Media.....21
Veel handen maken zwaar werk lichter .....22
Niet vergeten!.....22
Contact .....23
Verzekeringspolis .....24
Iedereen Mee Op Kamp.....25
Woordjes van de afdelingen.....26
STELLASPI.....34
Chirojaar 2019-2020 .....35

# Wat is een Chirokamp?

Horen jullie het ook? Daar in de verte? Is het een T-Rex, is het een vogel? Nee, dat is het niet. Het is de toffe leiding, die je op het kampterrein ziet. Zijn jullie klaar voor het bivak? Wij in ieder geval wel. We zullen weer Chiroliedjes zingen, de oudste groepen gaan op 2 daagse, vuile en toffe spelletjes en zo veel meer.

Natuurlijk is onze super kookploeg ook weer van de partij om te zorgen dat onze buikjes vol blijven.

Onze stoere voorwachters zorgen ervoor dat we niet in open lucht moeten slapen en lekker droog in onze tenten kunnen zitten wanneer het regent.

En jullie, vrienden, kameraden, kinderen en jongeren jullie maken dat kamp mee. Samen smeden we banden voor het leven. Het hoogtepunt van een Chirojaar, dat maak je mee op Chirokamp.

We hopen jullie allemaal in Chimay te mogen verwelkomen voor bivak 2019. #TwordTof.

In dit boekje geven je een overzicht wat je allemaal te wachten staat. Aarzel niet om de leiding te contacteren indien er nog extra vragen zijn.

We kijken er al naar uit om 10 dagen in de Ardennen te zijn!

Contact:

chirofarwest@live.be
04/88.81.68.79. (Jakke)
04/74.55.81.75. (Kevin)

Kusjes de leiding Xx

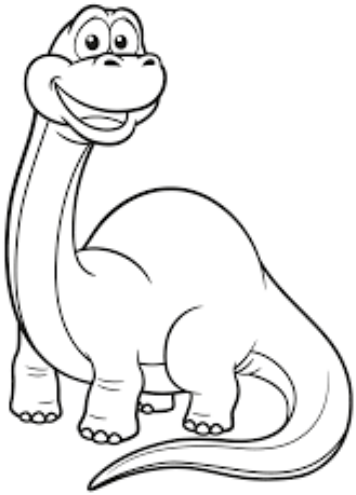

# Op kamp gaan is...

- … tien keer, wat zeg ik… 20 keer plezanter dan 10 dagen thuis te zitten.
- … moe worden en er plezier aan beleven dat je ’s avonds geen pap meer kunt zeggen.
- … de leiding pesten (alhoewel voorzichtigheid hier geboden is!)
- … ’s nachts de lepels uit de keuken gaan roven en ’s morgens van niks weten
- … ervoor zorgen dat je altijd juist op tijd in de formatie staat want anders bestaat de kans dat je de afwas mag doen.
- … alles eten wat de pot schaft, je hebt toch altijd honger.
- … brieven schrijven naar ons lief en niet vergeten dat ons moeder en ons vader er ook één moeten krijgen want anders zijn die slechtgezind.
- … vuil worden en terug proper, alhoewel dat laatste sterk te betwijfelen valt bij sommige onder ons.
- … keihard zingen tijdens de afwas en spijt hebben als je niet aan de beurt bent om af te wassen.

- … ravotten in de bossen, andere afdelingen doen verschieten en om ter meeste pannenkoeken eten.
- … gewaagd doen, dingen uitsteken die je van heel uw leven niet vergeet.
- … patatten jassen en ze in ’t water smijten zodat al de anderen nat worden.
- … eten zonder handen, allé… ene keer dan toch. Op kamp gaan is schrik krijgen van die spoken die er elk jaar weer bij zijn en gillen tot ze weg zijn.
- … samen spelen, zingen, volksdansen, naar de wolken kijken, dankbaar zijn dat je erbij mag zijn, en zoveel meer.
- Op kamp gaan is … (Vul zelf maar verder aan).

# Bivakregels

- We verwachten dat de leden zelf zorgdragen voor hun eigen materiaal en dat van anderen en de Chiro en het ook proper houden, indien dit niet zo is wordt hen gevraagd het zelf op te ruimen of te reinigen.
- Gsm's mogen vanaf Tito's meegenomen, indien de jongere groepen toch technologie meenemen houden wij dat een heel kamp bij.
- Roken op kamp mag voor de +16 jarige leden mits schriftelijke toestemming
- Tijdens de siësta verwachten wij dat de leden in hun tent blijven en zich rustig houden
- Snoepgoed en snackies mogen meegenomen worden maar die worden per groep verzameld en gedeeld onder de groep op gepaste tijden.
- Drankgebruik, drugsgebruik en energy drinks zijn verboden, laat ze dan ook thuis.

- Wie geneesmiddelen moet innemen, gelieve deze in een zakje met naam en inname tijdstippen (ook duidelijk voor of na het eten) af te geven aan de EHBO-verantwoordelijke (Kevin en Sofie).
- Ieder kind mag twee bananendozen met naam erop meenemen (ipv een valies) + een klein leeg rugzakje voor de kleinste groepen en een lege trekzak voor de twee oudste groepen. Kussens, veldbedden en slaapzakken kunnen natuurlijk apart.
- Wij raden aan om voor de sloebers en speelclubbers de kleren per dag klaar te leggen, bv. in een zakje.

# Dagplanning

Hoe ziet een dag op kamp er uit? Dat kan u hieronder lezen. Dit geeft een schets wat we allemaal doen op een dag.

**07u00:** De dienstleiding staat op

**07u15:** De koffie wordt gezet en de leiding wordt gewekt.

**07u30:** Leden worden gewekt. Tanden worden gepoetst en iedereen maakt zich klaar voor de groet.

**08u00:** Het kamplied weerklinkt, iedereen verzamelt voor de vlag.

**08u15:** Ontbijt

**09u15:** Taakjes (Afwas, Terrein, WC,…)

**09u45:** Toneel

**10u00:** Start ochtendactiviteit

**12u00:** Samenkomst aan het formatieplein, we spelen een spelletje of doen de kampdans.

**12u30:** Middagmaal

**13u00:** Afwas

**13u15:** Siësta (Platte rust, briefje schrijven, boekje lezen,…)

**14u15:** Start middagactiviteit

**16u00:** Vieruurtje

**18u20**: Avondgroet

**18u30:** Avondeten

**19u00:** Afwas

**19u15:** Start avondactiviteit

**20u00:** Slaapwel Sloebers

**20u15:** Slaapwel Speelclub

**20u3**0: Slaapwel Rakwi's

**21u00:** Slaapwel Tito's

**21u45:** Slaapwel Keti's

**22u30:** Slaapwel Aspi's

**22u45:** Vergadering

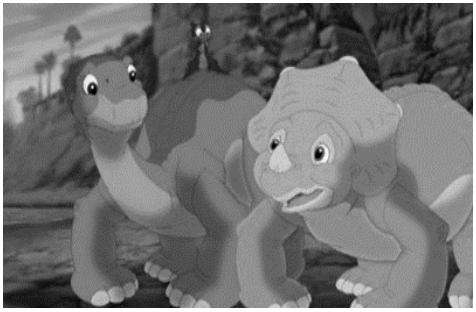

# Wat in de bananendoos?

Slaapgerief

- Veldbed of luchtmatras
- Slaapzak
- Extra deken
- Kussen
- Eventueel een knuffel
- Pyjama of slaapkleed

Wasgerief

- Washandjes
- Handoeken
- (Afbreekbare) douchegel/zeep
- (Afbreekbare) shampoo
- Tandenborstel, tandpasta en beker
- Kam, borstel
- Haarrekkertjes

Speelkledij

- Shorts en lange broeken
- T-shirts
- Truien

- Sportschoenen
- Stevige schoenen
- Regenlaarzen
- Regenkledij
- Kledij om nadien weg te gooien (gelieve dit apart in te pakken)
- Witte T-shirt

Chirokledij

- Rode T-shirt (aanhebben bij aankomst op kampterrein)
- …

Ondergoed

- Onderbroeken
- Sokken
- Allerlei
- Zwemgerief (geen zwemshort)
- Badmuts (verplicht)
- Zakdoeken
- Schrijfgerief
- Adressenlijst, postzegels, enveloppen

- Kapstokken
- Drinkbus
- Brooddoos
- Zaklamp
- Zak voor vuile kleren (geen plastieken zak)
- Rugzakje voor dagtocht
- Trekrugzak/Grote Rugzak + slaapmatje voor Keti's en Aspi's
- Medische fiche, privacyverklaring en medicijnenblad (af te geven op de bezoekdag)
- Identiteitskaart/Kids-ID

## Zakgeld

Geef je kind niet te veel zakgeld mee. Hieronder geven we enkele richtlijnen:

- Sloebers en Speelclub: €15
- Rakwi's en Tito's: €20
- Keti's en Aspi's: €25

Hou er echter rekening mee dat een kaartje €0,35 en een postzegel €1 kost.

## Prijs

Het kamp kost in totaal 140 euro. We vragen om het eerste deel over te schrijven voor 15 juni. Het tweede deel kan overgeschreven voor 15 juli.

Geld dient digitaal overgeschreven te worden met naam van het kind.
Ons IBAN-rekeningnummer: BE76 4214 1891 5195

## Kortingstarieven

Gezinnen betalen het eerste kind aan 140 euro, het tweede kind moet 130 euro betalen, het derde kind 120, enz.

Personen met een verhoogde tegemoetkoming en een Vrijetijdspas (van de stad Vilvoorde) betalen 20% van het basistarief, 28 euro.

## Fiscale terugbetaling

Op 2 september 2005 keurde de Vlaamse Regering een besluit goed dat jeugdwerkinitiatieven voor kinderen tot 12 jaar fiscaal aftrekbaar maakt. Dat betekent dat de ouders de kosten voor deelname aan jeugdwerkactiviteiten op hun belastingbrief kunnen invullen.

Dit document kan u aanvragen in mei 2020 voor het Chirokamp van 2019.

## Terugbetaling mutualiteiten

Sommige mutualiteiten of werkgevers van de ouders, betalen ook een gedeelte van het jeugdkamp terug.

Op het einde van het kamp ontvangt u automatisch een bewijs van deelname dat u kan indienen bij uw mutualiteit.

Sommige mutualiteiten betalen een deeltje terug van de bivakprijs.

### Christelijke Mutualiteit (CM)

Voor kampen, bosklassen, speelpleinwerking etc. voorziet de CM een tegemoetkoming aan CM leden van €5 per dag. Dit bedrag is wel begrenst tot €100 per kalenderjaar. Dit alles geldt voor kinderen waarvoor u kinderbijslag ontvangt en die jonger zijn dan 24 jaar.

### Onafhankelijk Ziekenfonds (OZ)

Het OZ betaalt voor een kamp of weekend tot €5 per dag terug begrensd tot maximaal 20 dagen per kalenderjaar. Dit alles geldt voor jongeren t.e.m. 18 jaar.

### Partena Ziekenfonds

Het Partena ziekenfonds betaalt tot €5 per dag terug voor meerdaagse activiteiten in België, Luxemburg, Duitsland, Nederland en Frankrijk (begrensd tot maximaal 20 dagen per kalenderjaar). Hieronder vallen de weekends en het kamp. Dit alles geldt voor jongeren t.e.m. 18 jaar.

### Liberale Mutualiteit (LM)

De Liberale Mutualiteit komt ook tussen in het lidgeld voor kampen en weekends, dit met €5 per overnachting met een maximum van 10 overnachtingen per kalenderjaar. Dit alles geldt voor jongeren t.e.m. 18 jaar.

### Vlaams & Neutraal Ziekenfonds (VNZ)

Het VNZ komt wel tussen in het lidgeld voor kampen en weekends, dit met €5 per dag met een maximum van €120 per kalenderjaar. Dit alles geldt voor jongeren t.e.m. 18 jaar.

## Een steuntje extra nodig?

Blijkt voor jou en je gezin de kampprijs een probleem? Aarzel niet om de leiding te contacteren. We zoeken samen naar een oplossing.

Mailen kan naar chirofarwest@live.be. Of contacteer Jakke op het nummer 04/88.81.68.79.

## Gebrek aan kampeermateriaal?

Blijkt voor jou de aankoop van kampeermateriaal niet vanzelfsprekend, of verkeer je in een noodsituatie waardoor je even geen gebruik kan maken van je kampeermateriaal. Voortaan beschikt Chiro Far-West over een beperkte eigen stock aan kampeermateriaal.

Deze stock is vooral bedoeld voor kinderen en jongeren met beperkte, financiële middelen.

We beschikken over volgende zaken: veldbedden, slaapzakken, grote en kleine rugzakken, trekkingmatjes.

Een aanvraag kan je indienen via chirofarwest@live.be. Verdere afspraken worden dan gemaakt tussen ouder en leiding.

DOKTER JULES

Koning Boudewijnstichting

*Samen werken aan een betere samenleving*

## Bivakadres

Een briefje, kaartje of pakketje krijgen doet altijd veel plezier. Dit zowel voor de leden, leiding en kookploeg.

Dus ziehier ons kampadres, EN schrijven maar:

Kampterrein Ferme Du Poteau
Chiro Far West
Naam en afdeling van uw kind, leiding of kookploeg
Ferme Du Poteau 102, 6464 Rièzes (Chimay)

## Vertrek en aankomst

Zondag 4 augustus verwachten wij jullie tussen vanaf 13uur op het kampterrein (met eigen vervoer) in Rièzes, Chimay.

Woensdag 14 augustus verwachten wij de bus in Vilvoorde tussen rond 15u.

## Vegetariërs, halal of personen met andere diëten

Mochten er onder jullie vegetariërs zijn of personen met andere diëten, dan willen we dat graag voor 15 juni weten via chirofarwest@live.be. Zo kunnen wij de nodige aanpassingen hiervoor voorzien.

Laat ook weten of we Halal moeten koken of niet.

## Geneesmiddelen

Wie op bivak geneesmiddelen moet innemen, mag ze natuurlijk niet vergeten mee te nemen.

Gelieve op de verpakking je naam te vermelden en wanneer je deze geneesmiddelen moet innemen. Je kan deze afgeven aan Kevin of Sofie.

## Kleding

Om te voorkomen dat kleding verloren gaat, vragen wij jullie om de kleding te tekenen met naam.

Vergeet jullie Chiro T shirt en trui niet. Elk jaar blijven er trouwens vele ongetekende spullen over die van niemand zijn en die we nadien noodgedwongen naar de kringloopwinkel moeten doen.

## Bezoekdag

Bezoek is enkel toegelaten op de eerste bivakdag (zondag 4 augustus). Vergeet je zeker niet in te schrijven voor onze bezoekdag-menu!

Je kan die dag ook deelneme aan een kleine startviering en een groot spel.

Meer info volgt eind juni!

# Dank aan

Aan de firma Grillet & Partners, voor materiële steun.
Aan mr. Verhaeren, voor logistieke steun.
Aan onze fantastische kookploeg, voor het lekker eten.
Aan onze voorwachters, die ons kampterrein gebruiksklaar maken.
Aan de ouders, voor het vertrouwen.
Aan al de andere vrijwilligers, voor de inzet tijdens onze eetfestijnen, het kamp en andere activiteiten.
Aan Gewest Zoetgeur en het gehele netwerk van de Chiro voor hulp en advies.
Aan Chiro Tijl Zemst en Chiro Kassei voor het gebruik van hun materiaal.
Aan Dokter Jules, de KBS en Stad Vilvoorde voor de financiering van onze werking.
Aan onze leiding voor hun inzet.
aan onze leden, voor het spelplezier.
Aan iedereen die we eventueel vergeten zijn.

## Doktersbezoeken

Elk jaar dient het lidgeld betaald te zijn. Hier zit een verzekering voor ongevallen inbegrepen, die uw kind ook op het bivak dekt.

Tussenkomst van een dokter bij ziekte op bivak is dus NIET verzekerd. De doktersrekening moet door jullie worden betaald en daarna worden doorgegeven aan de mutualiteit voor terugbetaling. Wij schieten alleen de dokterskosten even voor.

## Sociale Media

Je kan ons tijdens het kamp volgen op onze Facebookpagina en Instagram. We weten momenteel niet hoeveel en met welke frequentie we er zaken opzetten, maar we denken wel dat het zal lukken om enkele fotootjes online te zetten.

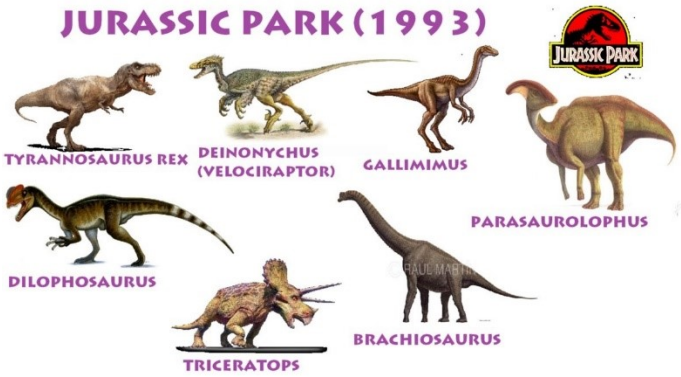

## Veel handen maken zwaar werk lichter

Wij zijn nog op zoek naar ouders die op woensdag 14 augustus de aanhangwagen van de bus kunnen helpen leegmaken (rond 15 uur) en ook nog ouders die ons kunnen helpen met het lossen van de trailer op donderdag 15 augustus rond 12 uur. Gelieve dit te melden via chirofarwest@live.be

## Niet vergeten!

Vergeet volgende zaken zeker niet mee te nemen.

- De medische fiche.
- De identiteitskaart van uw zoon/dochter + enkele ziektebriefjesklevers.
- De ingevulde privacyverklaring.

# Contact

## Groepsleiding

Jakke: 04/88 81 68 79

Kevin: 04/74 55 81 75

Gelieve hen te contacteren voor algemene zaken, betalingen, … Voor en na het kamp kan dat ook via mail naar chirofarwest@live.be

Opgelet! We communiceren niet via Facebook en Instagram op kamp (buiten foto's posten). Ga er dus van uit dat wij niet al te snel reageren wanneer u bv. een Facebookbericht stuurt naar onze Postvak IN via Facebook.

## Leiding

### Sloebers

Dina: 04/71 13 59 38 (& Jakke)

### Speelclub

Dimitri: 04/70 26 48 82

Tom: 04/72 57 65 87

Veerle: 04/95 10 97 81

### Rakwi's

Tine: 04/95 81 24 21

Stijn: 04/71 11 23 64

Tito's
Sofie: 04/76 51 49 18

Fien: 04/92 93 73 36

Keti's
Jonas: 04/76 06 54 25

Axel: 04/70 37 44 57

Aspi's
Brent: 04/60 96 84 50 (& Kevin)

Gelieve de leden niet constant te sms'en of te bellen. Zij beschikken namelijk niet altijd over een gsm. Voor dringende zaken i.v.m. uw zoon of dochter kan je best contact opnemen met de groepsleiding.

## Verzekeringspolis

Voor de verzekeringspolis verwijzen we graag door naar de Chirosite van Chirojeugd Vlaanderen VZW. Elk lid dat is aangesloten bij onze Chirogroep (elk kind dus) beschikt over een verzekering. Deze bestaat uit:

- Een ongevallenverzekering
- Burgerlijke aansprakelijkheid
- Rechtsbijstand

We lichten u in zodra één van deze procedures in gang moet gezet worden (bij een ongeval bv.).

## Iedereen Mee Op Kamp

Ook dit jaar doen we weer mee met Iedereen Mee Op Kamp, dat is een project waarbij we Chiroleden meenemen op Chirokamp, die nog geen lid zijn bij onze Chirogroep.

Ken je dus iemand die wel mee wilt, maar nog niet per se lid is, kan je hem of haar inschrijven kan tot en met 1 juli hiervoor.

We beschikken ook over flyers die je in dit boekje in bijlage kan vinden. Aarzel niet om hem door te geven aan geïnteresseerden.

De plaatsen zijn beperkt en we werken hiervoor ook samen met enkele sociale organisaties, snel zijn is dus de boodschap.

# Woordjes

## Sloebers

Hej liefste sloebertjes

Jullie kennen het gevoel nog niet om tien dagen op een kampterrein te zitten, voor velen van jullie zal het ook de eerste keer zijn dat jullie op kamp gaan.

Momenteel zijn we een knaller van een programma aan het uitwerken. We zijn er van overtuigd dat jullie met veel energie zullen zitten, dus wij doen er alles aan zodat jij al die energie kwijt kan 😊.

Heb je het al gelezen? Dit jaar is het thema dinosaurussen. Jullie ouders kennen de film Jurassic Park misschien wel… Daarin wordt een eiland omgevormd tot een zoo met allemaal dinosaurussen. Samen met jullie gaan we ook eitjes kweken, dino's ontmoeten, … Allemaal wel met een stevige omheining rond natuurlijk. Zo verloopt alles veilig en hoeven jullie geen bang te hebben.

Jij komt toch ook mee?

Speelse groetjes

Jakke en Dinah

***Speelclub***

Hey liefste Aardappelplantjes

De zomer komt er weer aan en het enige waar jullie naar uitkijken is natuurlijk het kamp. Wij hopen dat jullie klaar zijn om jullie vuil te maken, vol te proppen met lekker eten en 10 dagen te spenderen met de aller coolste leiding te wereld ☺ Natuurlijk hebben we weer een super leuk kamp thema ;  namelijk het coolste dier dat ooit heeft bestaan : DE FRUITVLIEG !  Gaan jullie mee op avontuur naar een attractiepark waar heel grote fruitvliegen zijn zonder vleugels die lijken op dino 's ?  OK , het zijn gewoon dino 's.

Wat heb je zeker nodig op dit avontuur vol verassingen :

Regenlaarzen tegen de reusachtige drollen

- ⌘ Verse onderbroeken want dino 's zijn eng
- ⌘ Een zaklamp om 's nachts niet de verkeerde kooi binnen te gaan
- ⌘ Een zonnebril tegen de tropische zonnestralen
- ⌘ Een ultra modern dino accessoire om mee te pronken

Groetjes en tot binnenkort

De Dinospecialisten: Dimi, Tom en Veerle

***Rakwi***

Hallo lieve leden,

Wij hier. Gaan jullie mee zoeken naar dinosaurus eieren of leef je liever éé dag als een Engelsman?

Wees toch paraat want het kamp komt dichterbij dan je denkt. Het worden weer 10 dagen, vol gieren, lachen en brullen.

Het lawaai van de wilde dieren zal jullie de stuipen op het lijf jagen. We gaan namelijk naar Jurasic Park. Een land hier ver vandaan, vol dinosaurussen. Hopelijk kun jij ook je eigen ei uitbroeden en geraak je je ei kwijt op dit kamp.

Wij zien jullie graag in het oerwoud terug op 4 augustus. Wij willen een goede afsluit van het Chirojaar, en daar moet jij bijzijn. We zien je hopelijk terug in Jurasic Park.

Tot dan Stijn en Tine

#dinoszijnlife

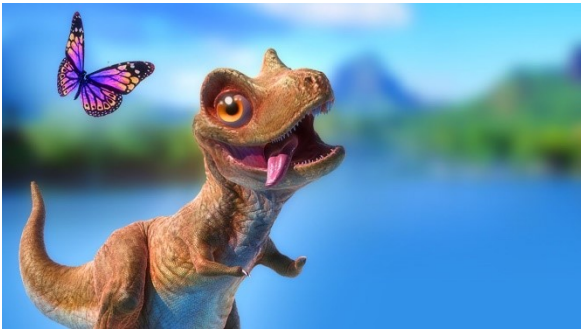

***Tito's***

Hey mannen!

Wij hebben dit bericht gekregen van Tiny en Armando ;

Wij mogen dus gewoon met hen mee naar de wereld van hun broers en zussen!
WOW WAT?! TE COOL!!! #lit
Dus ja wij gaan naar Jurassic World!! #coolcoolcool

Pak de essentials mee, het weer kan ook altijd tegenvallen, denk daar aan.

Ook al gaan we naar een andere tijd, nemen we nog altijd bananendozen mee #primitief

Nemen jullie ook een rugzakje mee voor de dagtocht voor als we gaan wandelen met de dinosaurussen? #'tWordtTof

Een handdoek en zwemgerief kunnen ook van pas komen voor wanneer we gaan zwemmen met de Plesiosaurussen!

Gsm’s mogen mee maar we gaan die wel voor jullie beschermen tegen de dino’s #DankuLeiding

Snackies mogen mee maar die gaan we wel delen met alle monstertjes!

Vergeet ook zeker geen kleren die vuil mogen worden want dinosaurussen nemen ook wel af en toe eens een modderbadje #treatyourself

Nemen jullie zeker ook een veldbed mee want zo dicht tegen de dino’s willen wij niet liggen se #NoLuchtmatrassen

Pak zeker ook je avontuurlijke goede attitude mee want anders #dramawenen …

Dinolijke groetjes,
Jullie te coole leiding !

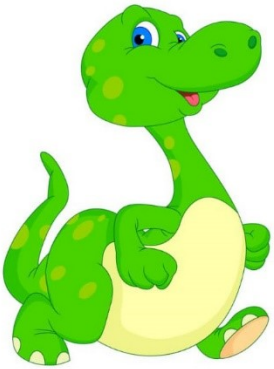

***Keti's***

Liefste leden

Binnenkort vertrekken we weer op ons dinolicious bivak. Het worden weer 10 dagen vol plezier en onvergetelijke herinneringen.

Nu dat velen onder jullie keti's zijn zullen er veel "eerste" dingen zijn. Het hoogtepunt hiervan is jullie eerste 2 daagse. Op dit avontuur zoeken we dino's, prachtige point de vues maar vooral een slaapplek. Hiervoor mogen jullie zeker niet een trekkersrugzak, matje en stevige stapschoenen vergeten.

Wij zullen ervoor zorgen dat dit kamp in jullie herinnering staat gebrand als één van de besten die jullie ooit zullen meemaken. Hiervoor vragen wij maar één klein, maar oh zo cruciaal ding: jullie goed humeur.

Wij kijken al volop uit naar het kamp en we denken jullie ook.

Kusjes Axel & Jonas xx

***Aspi's***

Hey girls,

Hier je super beestige leiding….

Bivak 2019 komt er weer aan. Niet als bij een film geven we geen spoilers over het kamp. We kunnen wel zeggen, dino's spelen ter land, ter zee en in de lucht. Dus komen is de boodschap! We verwachten jullie 4 augustus op het kampterrein. And remember….. Sissy that walk!

#Twordttof #Rauwch #Bivak2K19 #JurassicPark #TinyAndArmando #Chiro #FarWest #Chimay #GoHardOrGoHome #Onderdevlag #Levenophetritmevandewintenvandezon #ZotzijndoetGeenzeer #Kevin&Brent&Iriszijndebeste #Bescheiden #Aspi #Iris #Gitte #AGT #Marie #KevinA. #KevinD. #Brent #Rupaul #BornNakedAndTheRestIsDrag #SissyThatWalk #KittyGirl #AlaskaThunderF**k #LeidingZijnIsFijn #Aspislife #SofieIsCool!!!! #Fien/SlaapBuddy #ClimateJustice #F*ckKevinNotThePlanet #StemRechtVoor16Jarige #AGTmaaktKaarsStuk #GitteIsEenScout #MaarAllLoveVoorHaar<3 #XOXOIris #MarieGaatTerugOpzoekNaarTeken #YOLO #Dinoindechiro #Iris.vda #ChiroIsLife #Pride #InneZaagtOver#'s #Leuven #D's #TwasTof #Single #BiancaDelRio #Detox #Stellaspi #7september #CanIGetAnAmen?

#PurseFirst #BobTheDragQueen #Party #Swag #DabDabDabDabDabDabDab #YourMake-upIsTerrible #BitchPlease #WeLoveSofie #TristanKomtBijOnsSlapen #VakantieOpDeChiro #Deze#'sZijnGeschrevenOpLeefweek #HierBegintHet #IedereenZalIris1DagExtraMoetenMissen.EYPisNice #Koud #Sofie&IrisZijnLekker #GemengdeTent #GenderNeutraliteit #KevinSlaaptOnderDeVlagAndersIsHijNooitOpTijdVoorDeGroet #BESEF #OMFG

Van je liefste kapoentjes

Brent & Kevin

(En de meeste credits naar Iris)

# STELLASPI

7 september organiseert de leiding en de Aspi's hun eerste Chirofuif op de Asiat site te Vilvoorde. Dat doen ze in het kader van #dezomervanasiat. Tijdens die nacht zorgen we er voor dat één van de loodsen wordt omgetoverd tot een toffe plek om de beentjes los te gooien.

Vertel het voort!

**We zijn nog opzoek naar enkele helpende handen voor de opzet, tijdens en na de fuif. Dus moest je zin hebben om te komen helpen, mag je altijd contact opnemen met de Aspi-leiding of via chirofarwest@live.be. Dank bij voorbaat.** 😊

VVK: 4 euro

ADK: 6 euro

Locatie: ASIAT site, Mechelsesteenweg 155.

# Chirojaar 2019-2020

We want you!

Graag hadden we volgend jaar een ouderraad opgericht. Dit omdat we jullie mening en inbreng op prijs stellen en nodig hebben om de Chiro nog beter te maken.

Wat wordt er van de ouderraad verwacht?

Maandelijks komen jullie samen met de groepsleiding om de stand van zaken in de Chiro te bespreken. Zo hebben jullie de kans om ook jullie ideeën te delen met ons.

Wanneer er draagvlak is, kan er ook bekeken worden welke activiteiten we extra kunnen doen (bv. quiz, slotevenement, …). Op die manier heeft de leiding, om naast de wekelijkse werking en de andere activiteiten de ruimte om de huidige werking te verzorgen.

Contact opnemen kan via chirofarwest@live.be.

## Nota's